

LEGENDA CONSTRUTIVA

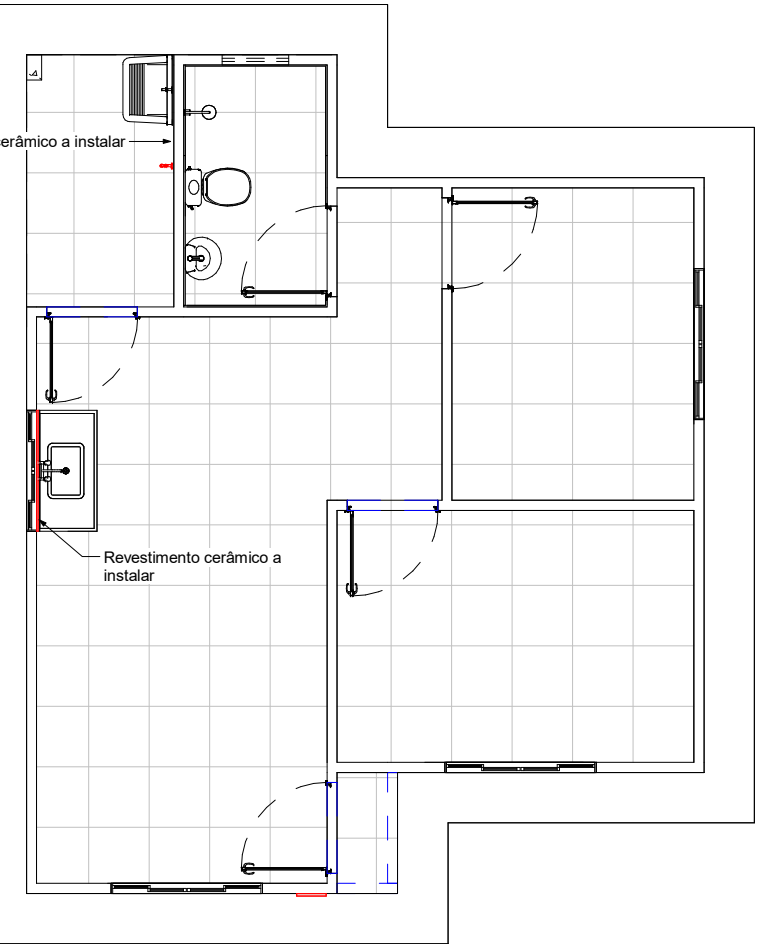

1 Projeto Construtivo
1 : 75

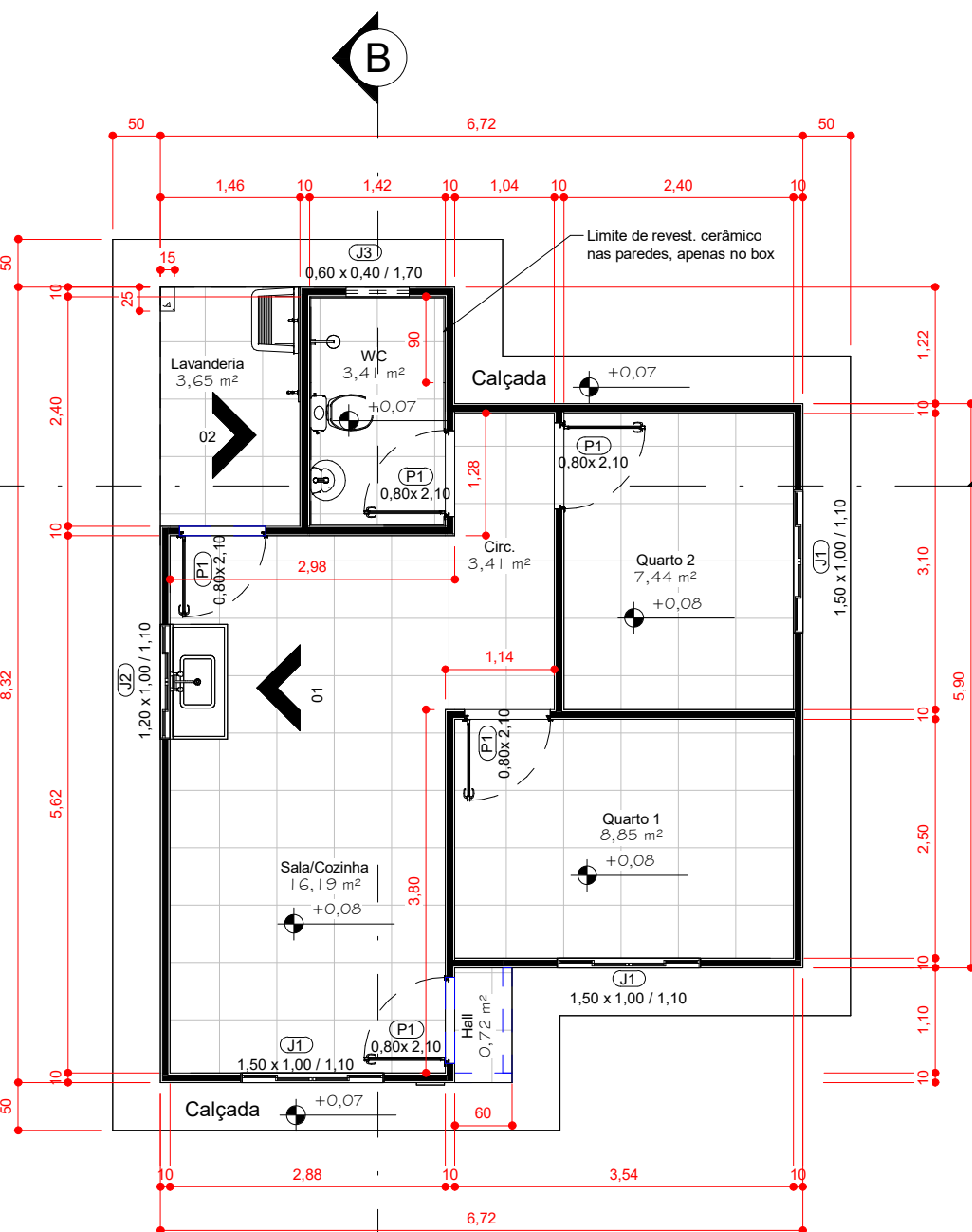

2 Projeto Final
1 : 75

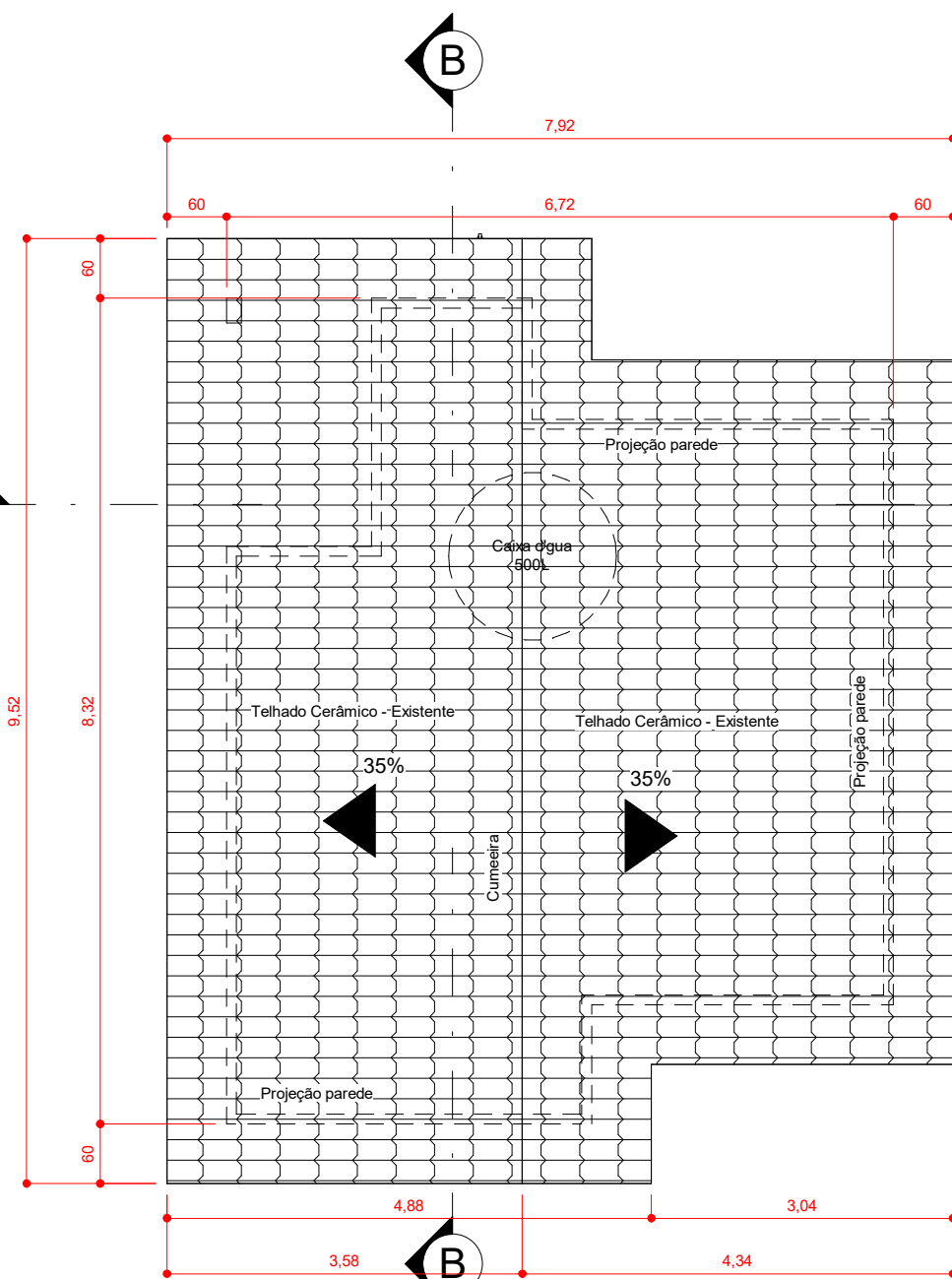

3 COBERTURA
1 : 75

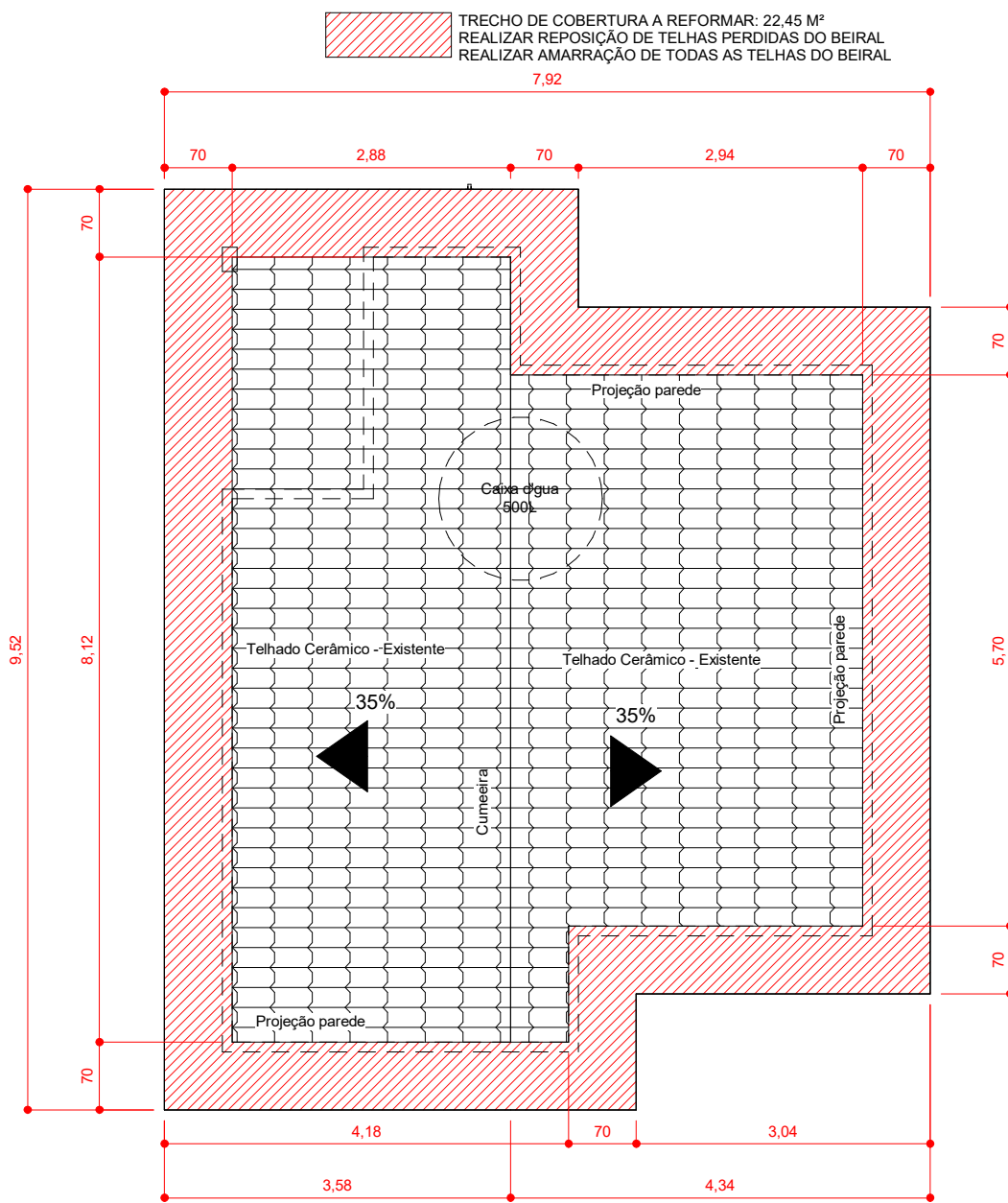

12 Reforma da Cobertura
1 : 75

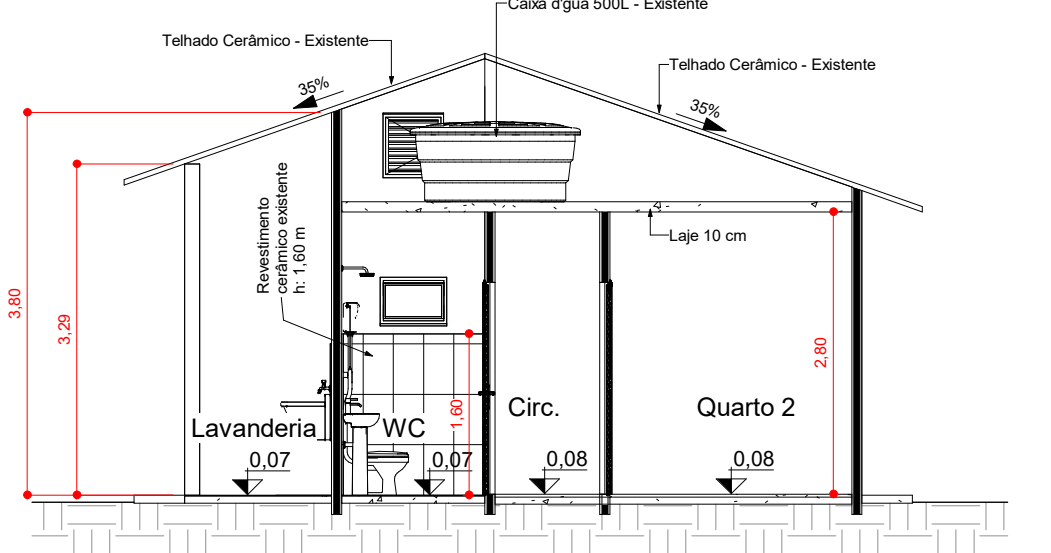

4 Corte A-A
1 : 75

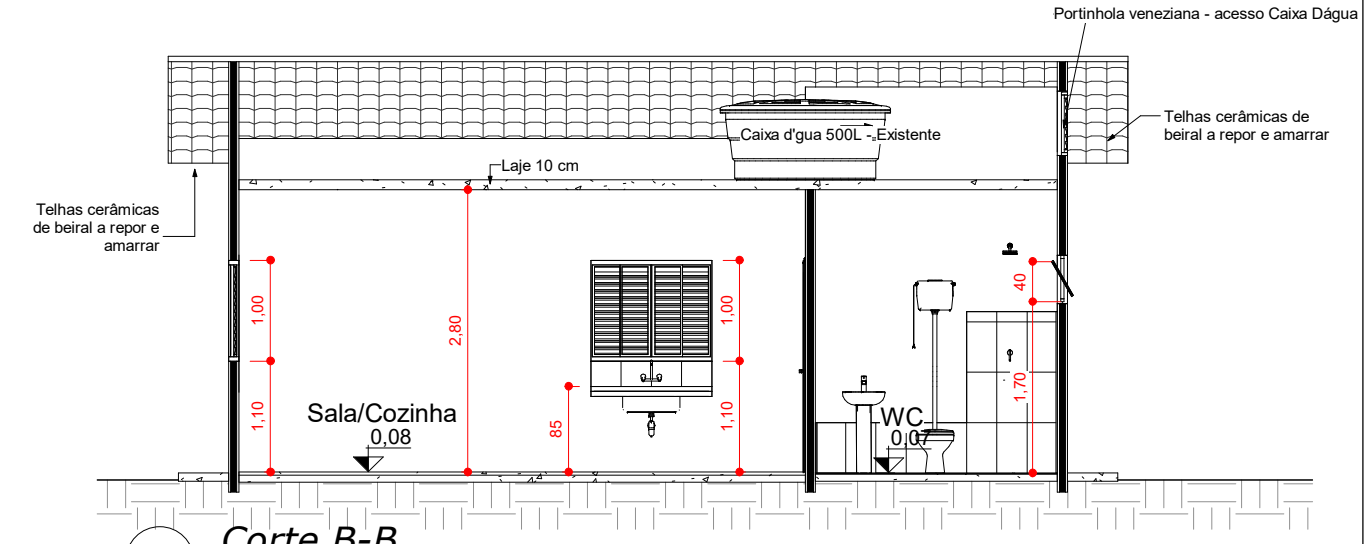

5 Corte B-B
1 : 75

QUADRO DE PORTAS

CÓD	QTD	Largura (m)	Altura (m)	Descrição
P1	5	0,80	2,10	Porta de abrir veneziana de aço - sem soleira
P2	1	0,60	0,60	Portinhola metálica de acesso à caixa d'água
Total geral: 6				

QUADRO DE JANELAS

CÓD	QTD	Comp. (m)	Altura (m)	Altura do peitoril (m)	Descrição
J1	3	1,50	1,00	1,10	Janela veneziana de aço - 4 folhas, sendo duas fixas e 2 deslizantes
J2	1	1,20	1,00	1,10	Janela veneziana de aço - 4 folhas, sendo duas fixas e 2 deslizantes
J3	1	0,60	0,40	1,70	Vitro basculante de alumínio
Total geral: 5					

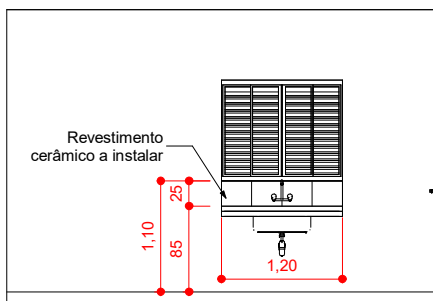

7 Detalhe 01
1 : 75

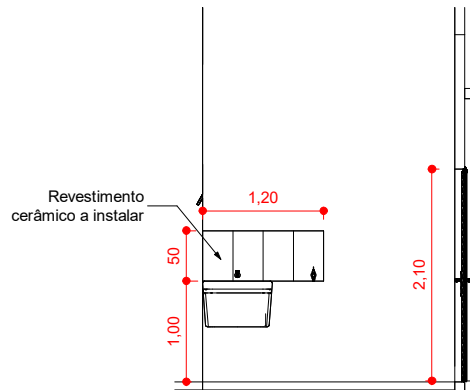

8 Detalhe 02
1 : 75

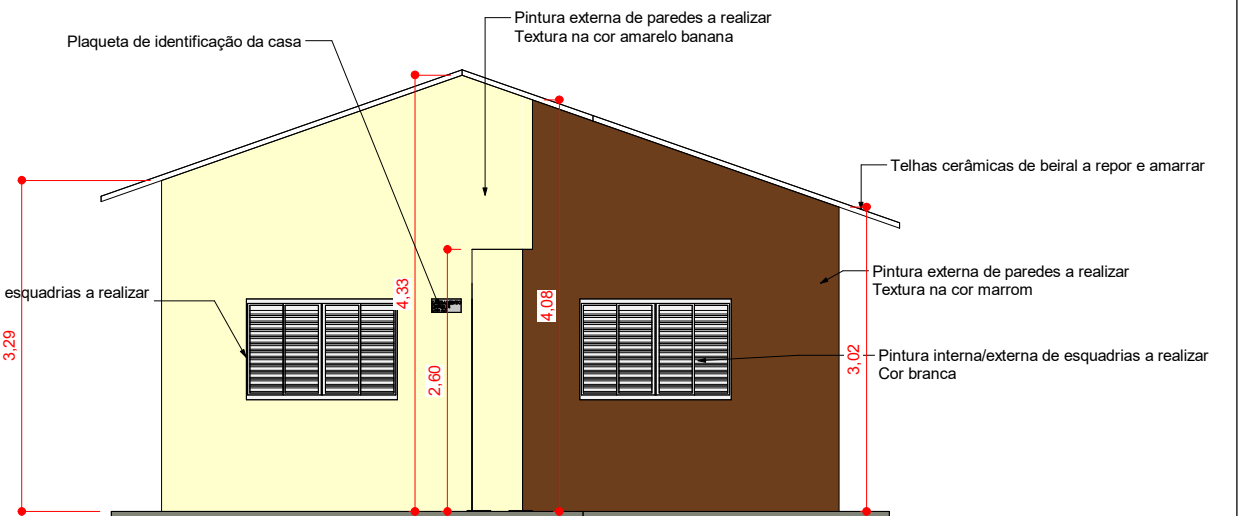

6 Elevação Frontal
1 : 75

Jardim Aeroporto

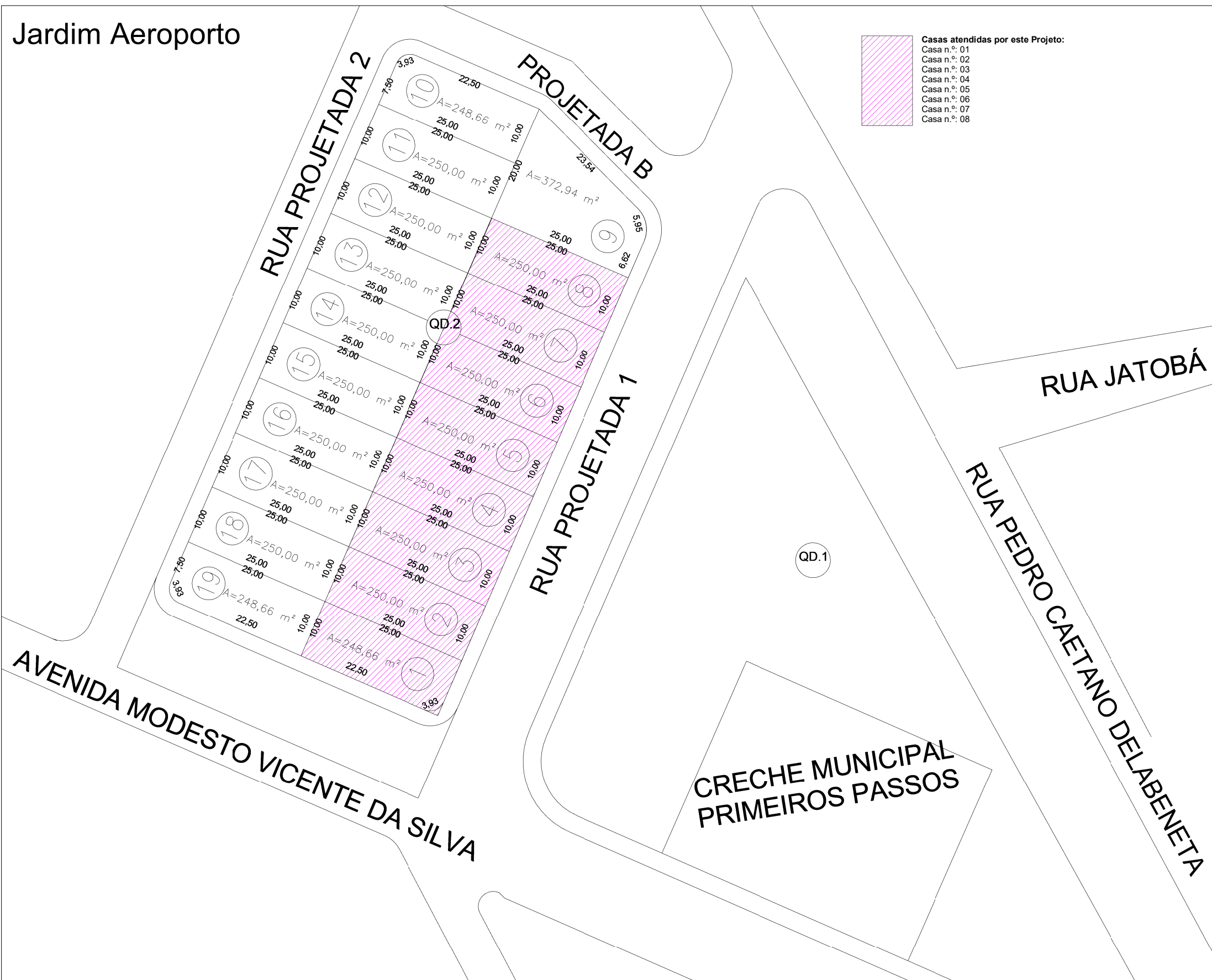

PLANTA DE SITUAÇÃO DO CONJUNTO HABITACIONAL
SEM ESCALA



9 Perspectiva 03



10 Perspectiva 01 - Frontal



PLANTA DE SITUAÇÃO - EXISTENTE
SEM ESCALA



11 Perspectiva 02 - Posterior

Quantidade de casas a concluir com este Projeto: 08 (oito)
Casas n.º 01, 02, 03, 04, 05, 06, 07, 08

Área de cada casa: 48,03 m²



ESTADO DE MATO GROSSO
PREFEITURA MUNICIPAL DE VILA BELA DA S.S. TRINDADE
ADMINISTRAÇÃO 2023/2024
SETOR DE ENGENHARIA
Rua Dr. Mario Correa, nº 452 - centro CEP: 78245-000 Tel: (65) 3259-1136

ASSUNTO:
PROJETO ARQUITETÔNICO

Responsável Técnico:

SERGIO DE MELLO SANTOS
Engenheiro Civil
CREA: MT 039458

PROPRIETÁRIO: Prefeitura Municipal de Vila Bela da Santíssima Trindade-MT
OBRA/SERVIÇO: CONCLUSÃO DE CONJUNTO HABITACIONAL
ENDEREÇO: Rua Projetada 01 e Rua Projetada 02 - Quadra 02, Jardim Aeroporto
Latitude: 15° 0'38.57"S; Longitude: 59°58'21.36"O

CONTEÚDO: Planta Baixa, Planta de Cobertura, Cortes, Perspectiva, Quadro de Esquadrias

DATA:

JANEIRO/2024

DESENHO:
Sergio de Mello Santos

REVISÃO:
02

COTAS:
metros e centímetros

ESCALA:
INDICADA

FOLHA:
1/1